



สำนักงานคณะกรรมการกำกับกิจการพลังงาน
Office of the Energy Regulatory Commission

ฝ่ายอนุญาตการประกอบกิจการพลังงาน

update พ.ศ. 69

ข้อมูลการขอรับ/ต่ออายุ
ใบอนุญาต พ.ศ.2
ตามมาตรา 48



เอกสารและหลักฐานประกอบ
*** การขอรับใบอนุญาตให้ผลิตพลังงานความคม (พค.2) และ**
การแจ้งความเห็นของกรมพัฒนาพลังงานทดแทนและอนุรักษ์พลังงาน
ตามมาตรา 48 แห่งพระราชบัญญัติการประกอบกิจการพลังงาน พ.ศ. 2550 *

ชื่อผู้ขอรับใบอนุญาต	วันที่สำนักงาน กกพ. ลงรับ	วันที่เอกสารครบ
สถานที่ผลิตพลังงานความคม		ผู้ตรวจเอกสาร

เอกสารประกอบการยื่นคำขอ พค.2 ตามหลักเกณฑ์ของพระราชบัญญัติการพัฒนาระบบผลิตและส่งเสริมน้ำมัน พ.ศ. 2535:	แนบแล้ว	ถูกต้อง (เจ้าหน้าที)
1 หนังสือแจ้งความพร้อมให้เข้าตรวจสอบสถานประกอบกิจการ (โปรดระบุวันที่พร้อมให้เข้าตรวจ)	<input type="checkbox"/>	<input type="checkbox"/>
2 กรณีต่ออายุใบอนุญาต พค.2	<input type="checkbox"/>	<input type="checkbox"/>
2.1 ใบอนุญาต พค.2 (ฉบับจริง)	<input type="checkbox"/>	<input type="checkbox"/>
2.2 สำเนาใบอนุญาต พค.2 ฉบับเดิม	<input type="checkbox"/>	<input type="checkbox"/>
2.3 รับรองข้อมูลขนาดกำลังการผลิต <input type="checkbox"/> เท่าเดิม <input type="checkbox"/> เปลี่ยนแปลง	<input type="checkbox"/>	<input type="checkbox"/>
3 กรณีต่ออายุใบอนุญาต พค.2 ล่าช้า (ยื่นภายหลังใบอนุญาตสิ้นอายุ) <input type="checkbox"/> แบบรายงานการผลิตพลังงานความคม (ช่วงเวลาที่ยื่นต่ออายุ) <input type="checkbox"/> เอกสารอื่น (ถ้ามี)	<input type="checkbox"/>	<input type="checkbox"/>
4 กรณีขยาย / เปลี่ยนแปลง รายละเอียดต่างๆ ในใบอนุญาต พค.2 <input type="checkbox"/> สำเนาใบอนุญาต พค.2 ฉบับเดิม <input type="checkbox"/> สำเนาใบอนุญาตอื่นที่เกี่ยวข้อง	<input type="checkbox"/>	<input type="checkbox"/>
5 ค่าขออนุญาตแบบ พค.1	<input type="checkbox"/>	<input type="checkbox"/>
6.1 กรณีเป็นบุคคลธรรมดา (กรณียื่นที่สำนักงาน กกพ.) ให้นำบัตรประจำตัวประชาชนฉบับจริงมาแสดงในการขอยื่นขออนุญาต 6.2 กรณีเป็นนิติบุคคล ให้แสดงสำเนาหนังสือรับรองการจดทะเบียนเป็นนิติบุคคล และวัตถุประสงค์การจัดตั้ง (ไม่เกิน 6 เดือน นับตั้งแต่วันที่ออกหนังสือ) 6.3 กรณีเป็นหน่วยงานรัฐ ให้แสดงสำเนาหนังสือแสดงวัตถุประสงค์การจัดตั้งของหน่วยงาน	<input type="checkbox"/>	<input type="checkbox"/>
7 กรณีมอบอำนาจ		
7.1 หนังสือมอบอำนาจให้จัดการหรือดำเนินการแทน	<input type="checkbox"/>	<input type="checkbox"/>
7.2 สำเนาหรือภาพถ่ายทะเบียนบ้านของผู้มอบอำนาจ และผู้รับมอบอำนาจ	<input type="checkbox"/>	<input type="checkbox"/>
7.3 สำเนาบัตรประจำตัวประชาชนของผู้มีอำนาจทำการแทน ผู้แทนนิติบุคคล หรือผู้จัดการนิติบุคคล และของผู้รับมอบอำนาจ โดยปิดทับข้อมูลด้วยแถบสีทึบตาม พ.ร.บ.คุ้มครองข้อมูลส่วนบุคคลฯ ได้แก่ ที่อยู่ วันเดือนปีเกิด ศาสนา กรุปเลือด	<input type="checkbox"/>	<input type="checkbox"/>
8 แผนผังบริเวณสถานที่ทำการผลิตพลังงานความคม (Layout) (โดยมีวิศวกรไฟฟ้าลงนามรับรอง)	<input type="checkbox"/>	<input type="checkbox"/>
9 แผนที่แสดงที่ตั้งสถานที่ทำการผลิตพลังงานความคม (Google Map)	<input type="checkbox"/>	<input type="checkbox"/>
10 แผนผังแสดงวิธีการเดินสายและการจ่ายพลังงานความคม (Single Line Diagram) (โดยมีวิศวกรไฟฟ้าลงนามรับรอง)	<input type="checkbox"/>	<input type="checkbox"/>
11 สำเนาหรือภาพถ่ายใบอนุญาตเป็นผู้ประกอบวิชาชีพวิศวกรรมควบคุมของผู้ควบคุมการผลิตพลังงานความคม	<input type="checkbox"/>	<input type="checkbox"/>
12 ทัศนขนาดติดตั้งของเครื่องใช้พลังงานที่เข้ากับพลังงานความคมจากแต่ละแหล่งผลิตพลังงานความคม (Specification)	<input type="checkbox"/>	<input type="checkbox"/>
13 แบบตรวจสอบระบบผลิตพลังงานความคม ตามประกาศของ พพ. ฉบับลงวันที่ 31 สิงหาคม 2565	<input type="checkbox"/>	<input type="checkbox"/>
14 กรณีจำหน่ายไฟฟ้า สำเนาสัญญาซื้อขายไฟฟ้า	<input type="checkbox"/>	<input type="checkbox"/>
15 กรณีเป็นโครงการ SRT ให้ตรวจสอบตามประกาศ พพ. เรื่อง เงื่อนไขการให้ความเห็นการออกใบอนุญาต พค.2 สำหรับระบบการผลิตไฟฟ้าจากพลังงานแสงอาทิตย์ที่ติดตั้งบนหลังคา ลงวันที่ 17 ก.พ. 66 สำเนาสัญญาซื้อขายไฟฟ้า หรือ สัญญาบริหารจัดการพลังงานจากพลังงานแสงอาทิตย์ หรือ สัญญาว่าจ้างติดตั้ง หรือ สัญญาเช่าระบบการผลิตไฟฟ้าจากพลังงานแสงอาทิตย์ที่ติดตั้งบนหลังคา หรือ ใบสั่งซื้อพลังงาน หรือ หลักฐานอื่นๆ ที่มีผลเช่นเดียวกับสัญญา	<input type="checkbox"/>	<input type="checkbox"/>
16 สำเนาทะเบียนบ้านของที่ตั้งสถานที่ทำการผลิตพลังงานความคม	<input type="checkbox"/>	<input type="checkbox"/>
17 สำเนาใบแจ้งค่าไฟฟ้าของการไฟฟ้า และ/หรือ เอกชนรายอื่น	<input type="checkbox"/>	<input type="checkbox"/>
18 สำเนาโฉนดที่ดินที่ขออนุญาตของโครงการ และหนังสือยินยอมของเจ้าของที่ดิน (กรณีที่ดินบุคคลอื่น)	<input type="checkbox"/>	<input type="checkbox"/>
19 แผนผังรวมแปลงโฉนดที่ดิน ให้แสดงเลขโฉนดที่ดิน จุดระวางที่ดิน เส้นทางเดินสายไฟฟ้า (Route Line) จากจุดเชื่อมต่อหรือสถานีไฟฟ้าถึงโรงไฟฟ้าและจุดผู้ใช้ไฟฟ้า พร้อมตำแหน่งจุดเชื่อมต่อ หม้อแปลง ห้องควบคุมไฟฟ้า และเครื่องกำเนิดไฟฟ้า ระดับแรงดัน ระยะทางสายไฟ รวมทั้งแสดงที่ตั้งโครงการ (Plant Layout) และพื้นที่สาธารณะหรือทางสาธารณะประโยชน์ (ถ้ามี) ลงในแผนผังดังกล่าว (Combine Layout+ แผนผังรวมแปลงโฉนดที่ดิน) (โดยมีวิศวกรไฟฟ้าลงนามรับรอง)	<input type="checkbox"/>	<input type="checkbox"/>
20 หนังสือแสดงความมุ่งมั่นที่จะป้องกัน ตรวจสอบ และกำจัดการตัดสินบนทุกรูปแบบภายในการดำเนินงานเกี่ยวกับธุรกรรม โครงการ หรือ กิจกรรมใดๆ ที่เกี่ยวข้องกับสำนักงาน กกพ. (FM-ABCF-11)	<input type="checkbox"/>	<input type="checkbox"/>
21 ไฟล์คำขอรับอนุญาต พร้อมเอกสารประกอบ (ถ้ามี)	<input type="checkbox"/>	<input type="checkbox"/>
22 อื่นๆ โปรดระบุ.....	<input type="checkbox"/>	<input type="checkbox"/>

ลงลายมือชื่อ
ชื่อ-นามสกุล ()
(ตัวจริง) ผู้ขอรับใบอนุญาต ผู้มีอำนาจลงนามแทน

สำหรับเจ้าหน้าที่สำนักงาน กกพ.
โรงไฟฟ้าประเภท.....วัตถุประสงค์.....ขนาดกำลังการผลิต.....
วันที่พร้อมให้เข้าตรวจสอบสถานประกอบกิจการ.....รายใหม่/ต่ออายุ/ขยาย-ลดกำลังการผลิต/อื่นๆ.....
ผู้ติดต่อ.....Tel.....Email.....

เอกสารและหลักฐานประกอบคำขอตาม Checklist (รูปแบบไฟล์อิเล็กทรอนิกส์)

(ยกเว้น หนังสือนำเสนอ, Checklist, และใบอนุญาตฉบับจริง)

รูปแบบ USB QR Code

สำหรับแนบรูป QR code

- หมายเหตุ : - กรณีผู้ขอรับใบอนุญาตจัดทำไฟล์มาในรูปแบบ QR Code ทางสำนักงาน กกพ. ต้องสามารถเข้าถึงได้
- ให้ผู้ขอรับใบอนุญาตจัดเรียงไฟล์ตามลำดับใน Checklist

หนังสือแสดงความมุ่งมั่นในการต่อต้านการติดสินบนของผู้เกี่ยวข้องภายนอก

เขียนที่.....

วันที่.....

[บริษัท.....] มุ่งมั่นที่จะป้องกัน ตรวจสอบ และกำจัดการติดสินบนทุกรูปแบบภายในการดำเนินงานเกี่ยวกับธุรกรรม โครงการ หรือกิจกรรมใดๆ ที่เกี่ยวข้องกัสำนักงาน กกพ. ด้วยความตระหนักถึงผลกระทบเชิงลบที่เกิดจากการติดสินบนนั้นเป็นอย่างดี ว่าสามารถก่อให้เกิดความเสียหายทั้งต่อองค์กร ต่อสำนักงาน กกพ. และต่อสังคมในวงกว้าง รวมถึงยังเป็นการบั่นทอนธรรมาภิบาล การพัฒนาเศรษฐกิจ และความเป็นอยู่ที่ดีของสังคม จึงขอยืนยันความตั้งใจที่จะมีส่วนร่วมในการต่อต้านการติดสินบนในทุกรูปแบบ

[บริษัท.....] มุ่งมั่นที่จะปฏิบัติตามนโยบายการต่อต้านการติดสินบนของสำนักงาน กกพ. ในการทำธุรกรรม โครงการ หรือกิจกรรมใดๆ ที่เกี่ยวข้องกัสำนักงาน กกพ. ด้วยความเข้าใจเป็นอย่างดีว่าภายใต้นโยบายนี้ ห้ามมิให้มีการเสนอ การให้ หรือรับสินบนใดๆ ไม่ว่าจะเป็เงิน หรือสิ่งจูงใจอื่นๆ จากบุคคล หรือหน่วยงาน เพื่อให้ได้มาซึ่งผลประโยชน์ทางการค้า สัญญา ข้อบังคับ หรือผลประโยชน์ส่วนบุคคล จึงขอยืนยันว่าทาง [บริษัท.....] จะปฏิบัติตามอย่างเคร่งครัด

ในกรณีที่พบว่า [บริษัท.....] มีส่วนเกี่ยวข้องในการติดสินบนทั้งโดยในนาม หรือเพื่อประโยชน์ของ [บริษัท.....] ซึ่งเกี่ยวข้องกับธุรกรรม โครงการ กิจกรรม หรือความสัมพันธ์ใดๆ ที่เกี่ยวข้องกัสำนักงาน กกพ. นั้น [บริษัท.....] เข้าใจและยอมรับว่าสำนักงาน กกพ. ขอสงวนสิทธิ์ในการยุติ ความสัมพันธ์ทางธุรกิจ

จึงเรียนมาเพื่อขอยืนยันความมุ่งมั่นในการต่อต้านการติดสินบนตามรายละเอียดข้างต้นทุกประการ



ลงนาม.....

(.....)

ตำแหน่ง.....

นโยบายการต่อต้านการ
ติดสินบนของสำนักงาน กกพ.



คู่มือเตรียมเอกสารผังรวมโฉนด และ
Route Line (มาตรา 47 และ 48)



ฝ่ายอนุญาตการประกอบกิจการพลังงาน

วิธีจัดเตรียมเอกสารสำหรับการขอรับใบอนุญาตและต่ออายุใบอนุญาตประกอบกิจการพลังงานตามมาตรา 47 และ มาตรา 48 แห่ง พระราชบัญญัติการประกอบกิจการพลังงาน พ.ศ. 2550

กรณีรายใหม่ การขอรับใบอนุญาตผลิตไฟฟ้า/ระบบจำหน่ายไฟฟ้า/จำหน่ายไฟฟ้า

1. รายการเอกสารข้อ 8.3 ให้แนบแผนผังรวมแปลงโฉนดที่ดิน โดยแสดงเลขโฉนดที่ดิน จุดระวางที่ดิน และทางสาธารณประโยชน์

- ให้นำโฉนดที่ดินที่ใช้ประกอบการขออนุญาต มาจัดทำเป็นผังรวมแสดงเป็นผืนเดียวกัน

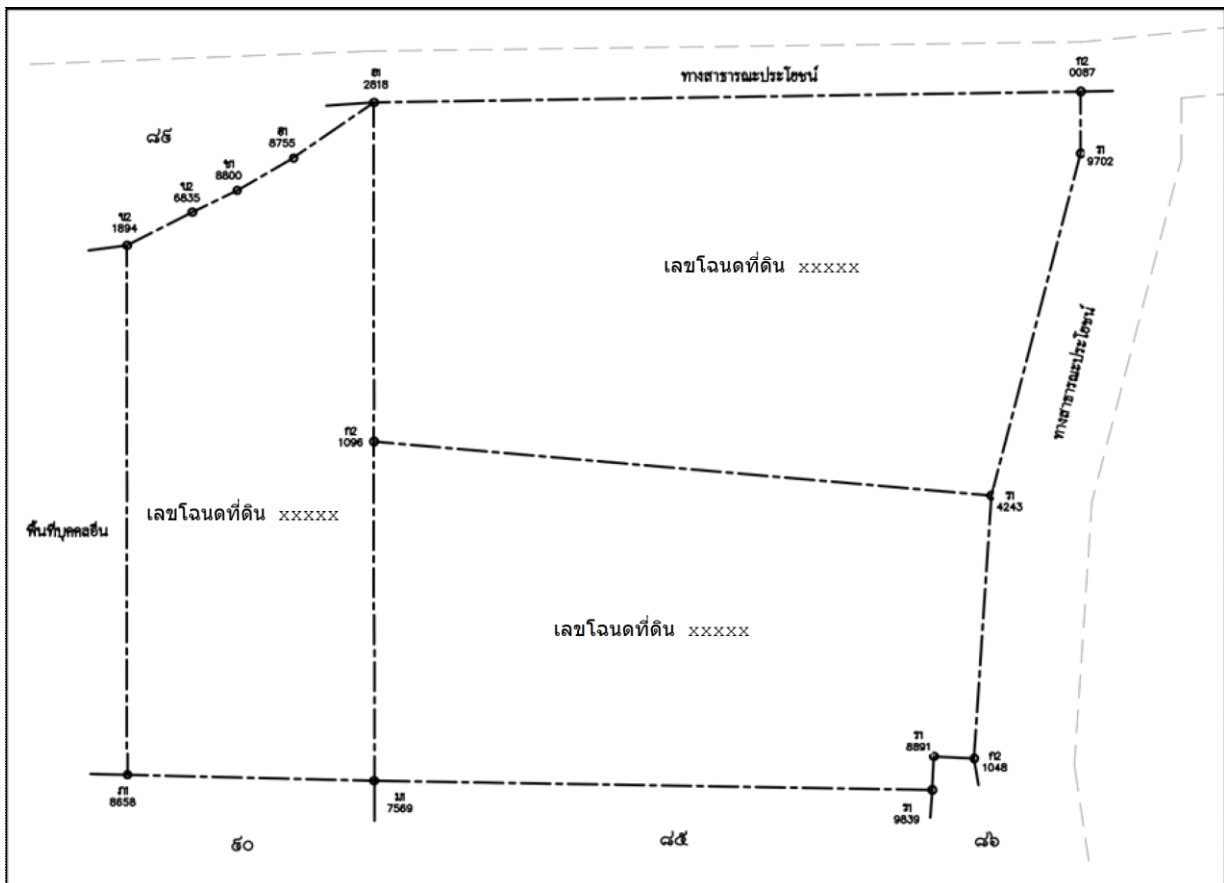

ฝ่ายอนุญาตการประกอบกิจการพลังงาน

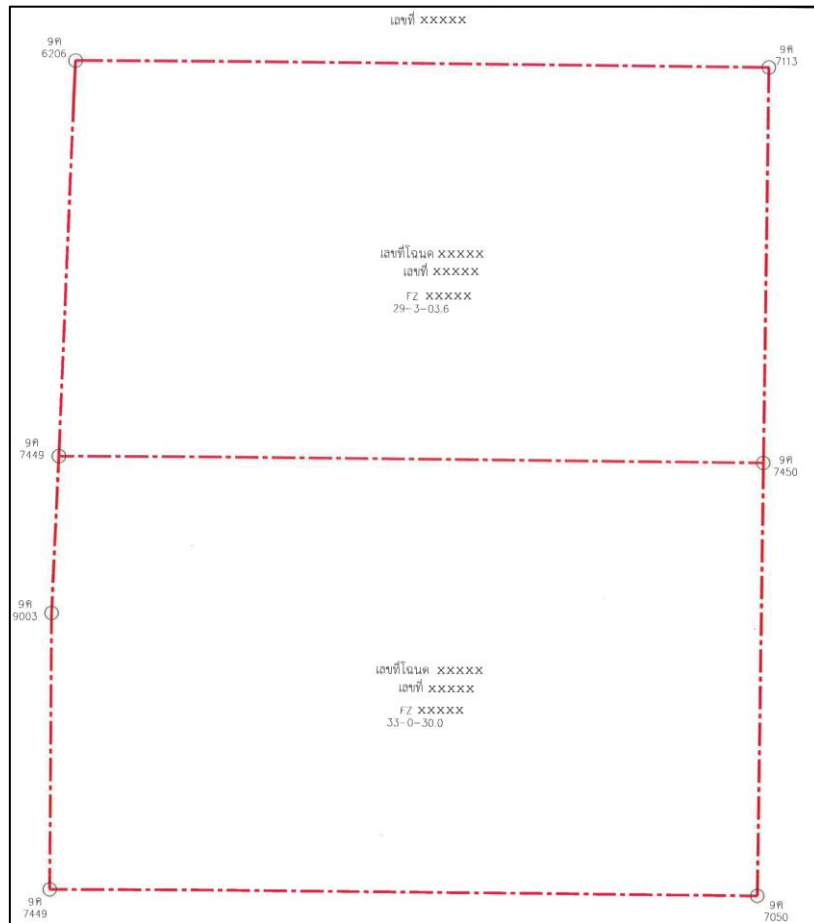

ตัวอย่างแผนผังรวมแปลงโฉนดที่ดิน

-ให้แสดงเลขโฉนดที่ดินและระวางที่ดินให้ครบถ้วนและถูกต้องตามรายละเอียดในโฉนดที่ดิน ทั้งนี้ หากมีพื้นที่ติดกับทางสาธารณประโยชน์ ให้ระบุและแสดงให้ชัดเจน

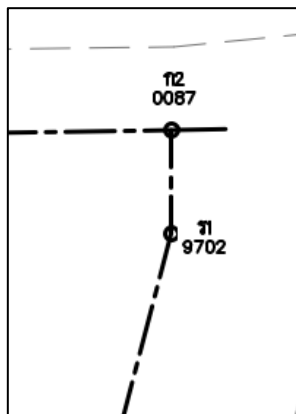

ตัวอย่างการแสดงระวางที่ดิน

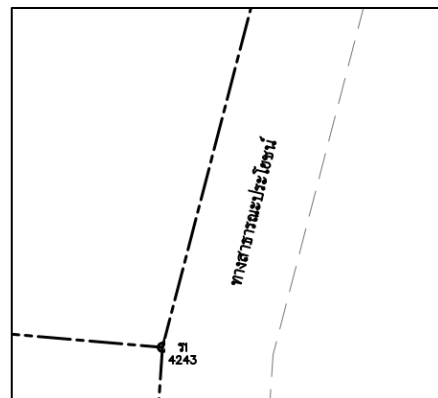

ตัวอย่างการแสดงแนวเขตติดกับทางสาธารณประโยชน์

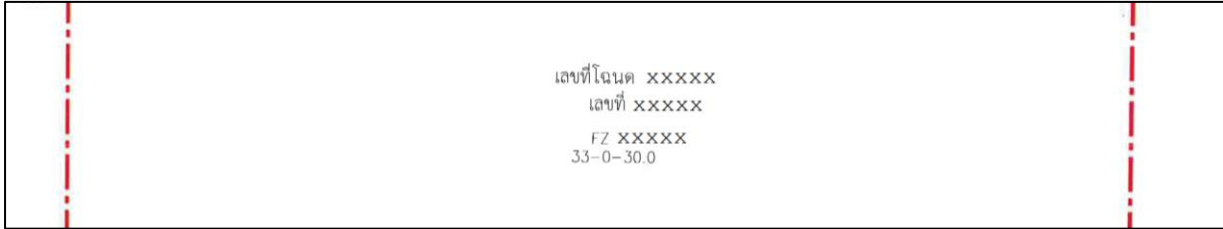

ตัวอย่างการแสดงผลโฉนดที่ดิน

2. รายการเอกสารข้อ 15 แผนผังแสดงแนวการเดินทางสายไฟฟ้าจากจุดเชื่อมต่อหรือสถานีไฟฟ้า ถึงโรงไฟฟ้า และจุดผู้ใช้ไฟฟ้า (Route Line ส่วนควบ) พร้อมระบุตำแหน่งจุดเชื่อมต่อ หม้อแปลงไฟฟ้า ห้องควบคุมไฟฟ้า และเครื่องกำเนิดไฟฟ้า โดยระบุระดับแรงดันและระยะทางสายไฟฟ้า รวมทั้งแสดงผังรวมแปลงโฉนดที่ดินตามข้อ 7.3 ทั้งนี้ กรณีที่ตั้งโครงการที่ดินที่สาธารณะ เช่น ถนน แม่น้ำ คลอง เป็นต้น ให้แสดงในผังรวมแปลงโฉนดที่ดิน (Combine Layout + แผนผังรวมแปลงโฉนดที่ดิน) (ให้วิศวกรไฟฟ้าลงนามรับรอง)

- ให้นำแบบ Layout แผนผังรวมแปลงโฉนดที่ดิน และเส้นทางเดินสายไฟฟ้า (Route Line) มาจัดทำรวมอยู่ในแบบเดียวกัน โดยต้องแสดงให้เห็นพื้นที่ทั้งโครงการ หรือในกรณีจำหน่ายไฟฟ้าให้ลูกค้าตรง ต้องแสดงให้ครอบคลุมพื้นที่ของลูกค้าทั้งหมดและพื้นที่ของผู้รับใบอนุญาต โดยต้องระบุเลขโฉนดที่ดิน จุดระวางที่ดิน และเส้นทางเดินสายไฟฟ้า (Route Line) ให้ชัดเจน

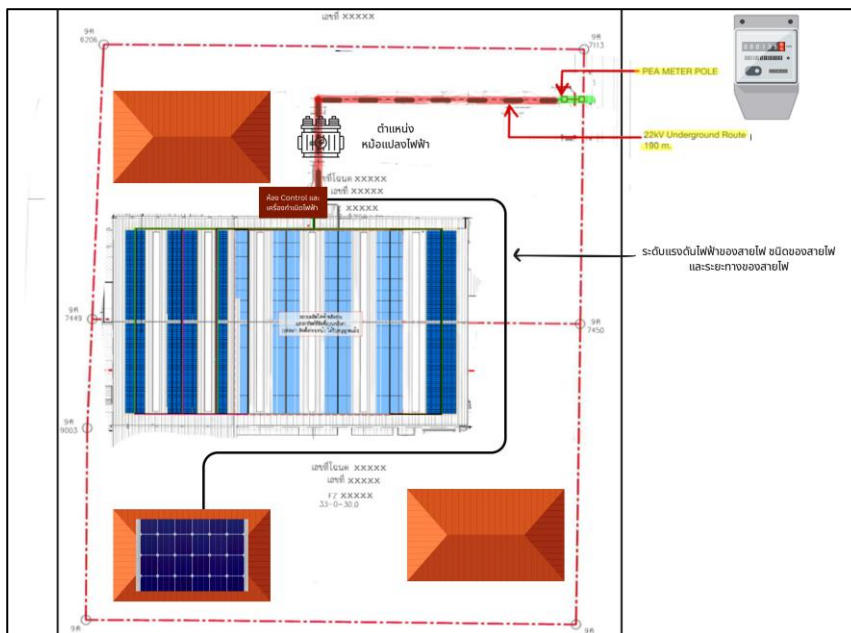

ตัวอย่างการแสดงผล Route Line + Layout + แผนผังรวมโฉนด

ฝ่ายอนุญาตการประกอบกิจการพลังงาน

- ในแบบต้องแสดงจุดเชื่อมต่อหรือสถานีไฟฟ้า ถึงโรงไฟฟ้าและจุดผู้ใช้ไฟฟ้า โดยต้องระบุตำแหน่ง หม้อแปลงไฟฟ้า ห้องควบคุมไฟฟ้า และเครื่องกำเนิดไฟฟ้าอย่างชัดเจน พร้อมทั้งระบุขอบเขตความรับผิดชอบของระบบไฟฟ้าว่าเป็นของบริษัท การไฟฟ้า หรือผู้รับใบอนุญาตรายอื่น

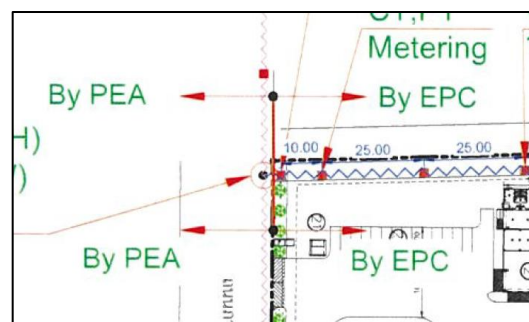
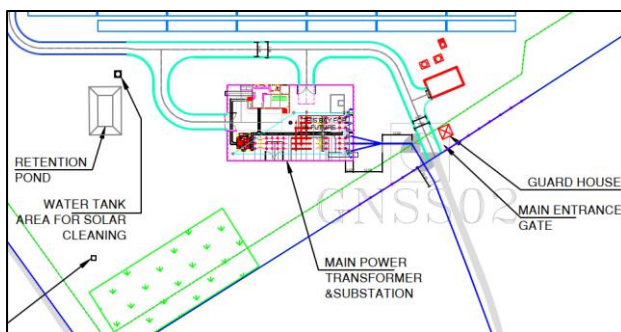
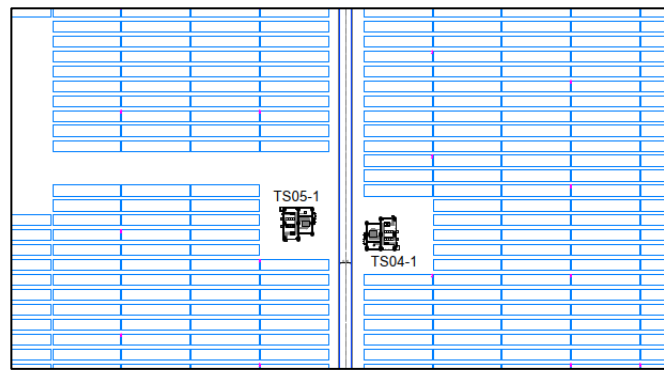
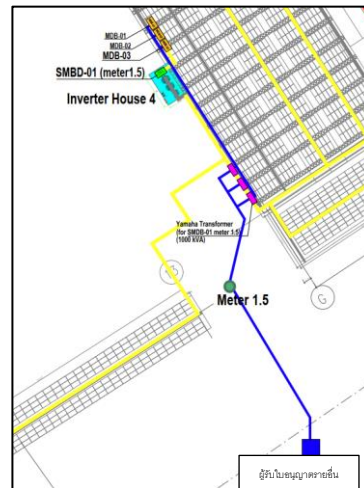
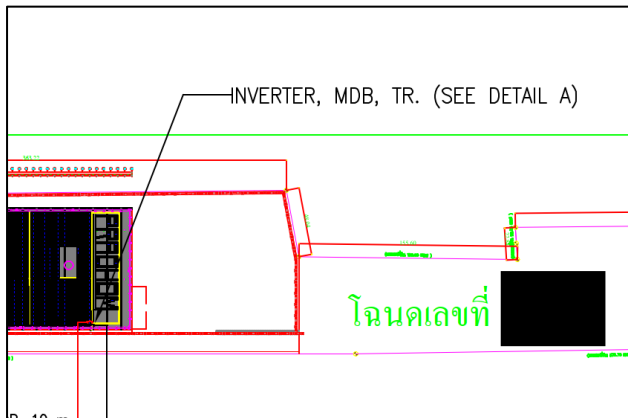

ตัวอย่างการแสดงตำแหน่งหม้อแปลงไฟฟ้า ห้องควบคุมไฟฟ้า เครื่องกำเนิดไฟฟ้า และจุดเชื่อมต่อกับการไฟฟ้า หรือผู้รับใบอนุญาตรายอื่น

ฝ่ายอนุญาตการประกอบกิจการพลังงาน

- ในแบบต้องแสดงระดับแรงดันไฟฟ้าของสายไฟ ชนิดของสายไฟ และระยะทางของสายไฟ พร้อมระบุอย่างชัดเจนว่าสายไหนเป็นของเดิม และสายไหนเป็นของใหม่

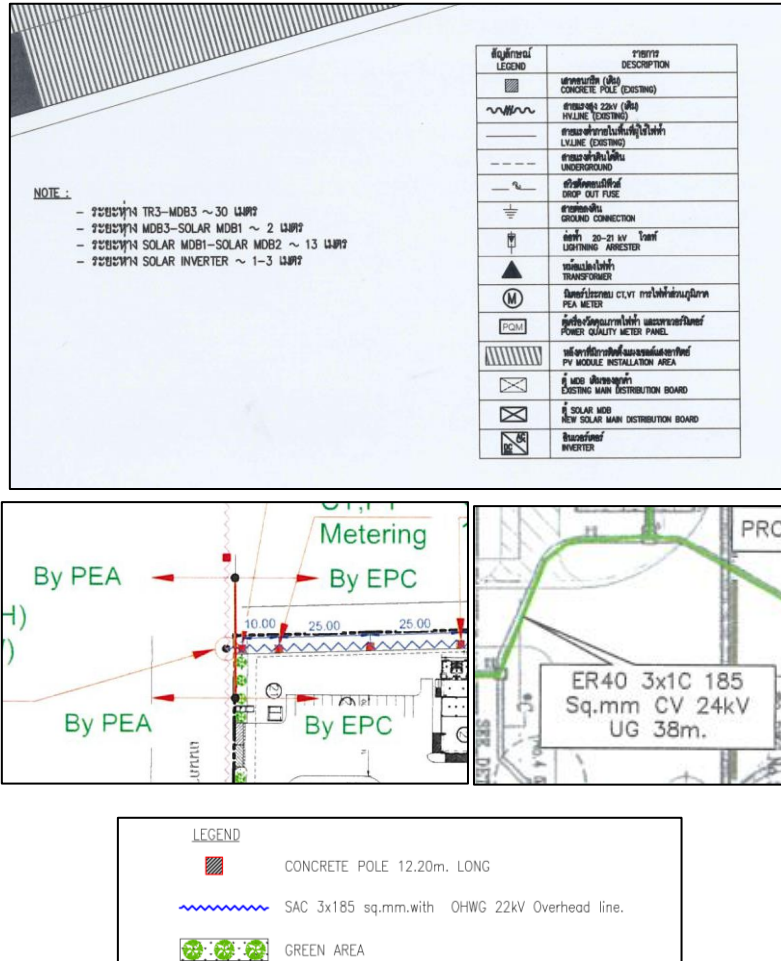

ตัวอย่างการแสดงระยะทาง พร้อมระบุ แรงดันของสายไฟ ชนิดของสายไฟ ให้ชัดเจนว่าสายไหนเป็นของเดิม และสายไหนเป็นของใหม่

- กรณีที่ผู้ประกอบการมีความประสงค์จะแนบรายละเอียดประกอบเพิ่มเติมเพื่อให้เห็นภาพอย่างชัดเจน สามารถดำเนินการได้

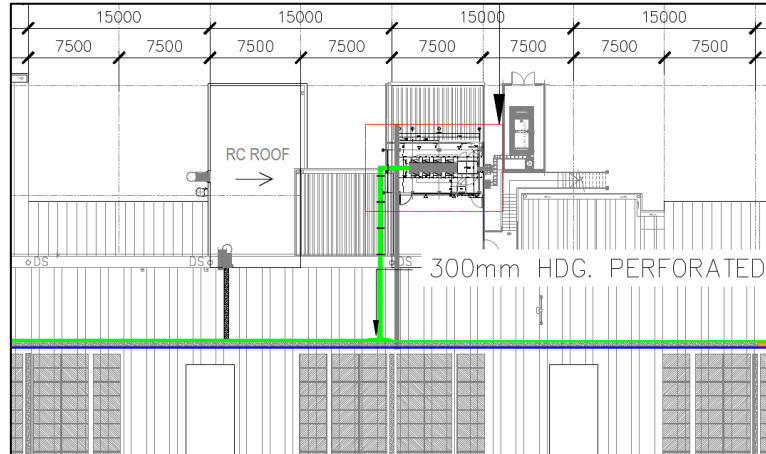

ตัวอย่างการแสดงห้องเครื่องกำเนิดไฟฟ้า ในกรณีนี้ คือ ห้อง Inverter

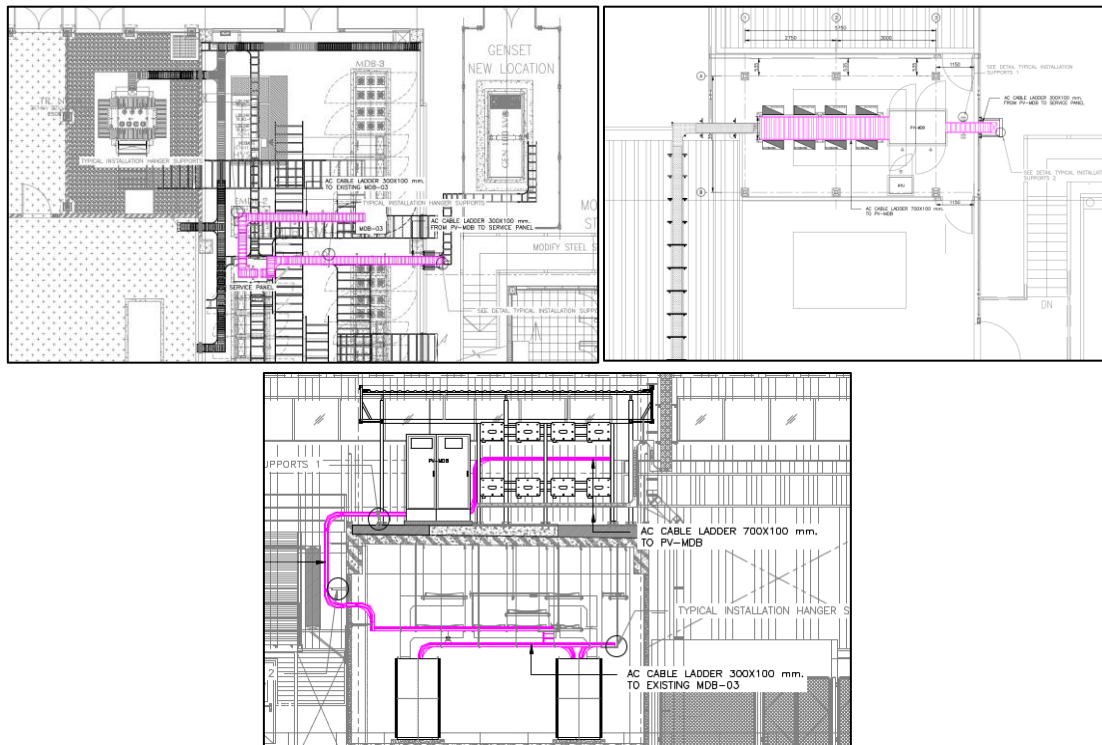

ตัวอย่างการแสดงการเดินสายในห้อง Inverter (กรณีที่อยู่จากภาพรวมในแบบ Route Line ไม่เห็น)

กรณีต่ออายุ การต่ออายุใบอนุญาตผลิตไฟฟ้า/ระบบจำหน่ายไฟฟ้า/จำหน่ายไฟฟ้า

1. รายการเอกสารข้อ 15 แผนผังรวมแปลงโฉนดที่ดิน ให้แสดงเลขโฉนดที่ดิน จุดระวางที่ดิน เส้นทางเดินสายไฟฟ้า (Route Line) จากจุดเชื่อมต่อหรือสถานีไฟฟ้าถึงโรงไฟฟ้าและจุดผู้ใช้ไฟฟ้า พร้อมตำแหน่งจุดเชื่อมต่อ หม้อแปลง ห้องควบคุมไฟฟ้า และเครื่องกำเนิดไฟฟ้า ระบุระดับแรงดัน ระยะทางสายไฟ รวมทั้งแสดงที่ตั้งโครงการ (Plant Layout) และพื้นที่สาธารณะหรือทางสาธารณประโยชน์ (ถ้ามี) ลงในแผนผังดังกล่าว พร้อมทั้งแนบสำเนาโฉนดที่ดินที่ขออนุญาต (Combine Layout + แผนผังรวมแปลงโฉนดที่ดิน + สำเนาโฉนดที่ดิน) (ให้วิศวกรไฟฟ้าลงนามรับรอง)

2. รายการเอกสารข้อ 17 แผนผังแสดงลักษณะทิศทาง และแนวเขตของระบบจำหน่ายไฟฟ้า (Route Line) โดยระบุตำแหน่งจุดเชื่อมต่อ ระยะทาง ความยาวของสายไฟฟ้า จากโรงไฟฟ้าไปยังลูกค้าแต่ละราย แต่ละวงจร (โดยมีวิศวกรไฟฟ้ารับรองเอกสาร) รวมทั้งแสดงผังรวมแปลงโฉนดที่ดิน และขอบเขตพื้นที่สาธารณะด้วย พร้อมทั้งแนบสำเนาโฉนดที่ดินที่ขออนุญาต (Route Line + แผนผังรวมแปลงโฉนดที่ดิน + สำเนาโฉนดที่ดิน) (ให้วิศวกรไฟฟ้าลงนามรับรอง)

- สามารถดูรายละเอียดตัวอย่างการจัดทำแบบได้จากรายการเอกสารข้อ 15 ของการขอรับใบอนุญาตประกอบกิจการผลิตไฟฟ้า / ระบบจำหน่ายไฟฟ้า / จำหน่ายไฟฟ้า (รายใหม่) โดยในรายการข้อ 15 และ 17 ต้องแนบสำเนาโฉนดที่ดินมาด้วย หรือ เอกสารแสดงกรรมสิทธิ์ สิทธิครอบครอง หรือสิทธิใช้ประโยชน์ในพื้นที่หรือทรัพย์สินที่ใช้ในการประกอบกิจการ

กรณีรายใหม่และต่ออายุ การขอรับหรือการต่ออายุใบอนุญาตใหม่ผลิตพลังงานควบคุม (พค.2)

1. รายการเอกสารข้อ 18 สำเนาโฉนดที่ดินที่ขออนุญาตของโครงการ และหนังสือยินยอมของเจ้าของที่ดิน (กรณีที่ดินบุคคลอื่น)

- ให้แสดงสำเนาเอกสารแสดงกรรมสิทธิ์ สิทธิครอบครอง หรือสิทธิใช้ประโยชน์ในพื้นที่หรือทรัพย์สินที่ใช้ในการประกอบกิจการ หากพื้นที่ดังกล่าวมีการจำกัดวัตถุประสงค์การใช้

กรณีเป็นเจ้าของกรรมสิทธิ์ที่ดิน ให้แสดงสำเนาโฉนดที่ดิน หรือ เอกสารสิทธิประเภทอื่น (ทั้งด้านหน้าและด้านหลัง)

กรณีเป็นการใช้ที่ดินของบุคคลอื่น ต้องมีการระบุว่ายินยอมให้ประกอบกิจการไฟฟ้าได้ตามประเภทลักษณะ และขนาดที่ขออนุญาต

2. รายการเอกสารข้อ 19 แผนผังรวมแปลงโฉนดที่ดิน ให้แสดงเลขโฉนดที่ดิน จุดระวางที่ดิน เส้นทางเดินสายไฟฟ้า (Route Line) จากจุดเชื่อมต่อหรือสถานีไฟฟ้าถึงโรงไฟฟ้าและจุดผู้ใช้ไฟฟ้า พร้อมตำแหน่งจุดเชื่อมต่อ หม้อแปลง ห้องควบคุมไฟฟ้า และเครื่องกำเนิดไฟฟ้า ระบุระดับแรงดัน ระยะทางสายไฟ รวมทั้งแสดงที่ตั้งโครงการ (Plant Layout) และพื้นที่สาธารณะหรือทางสาธารณประโยชน์ (ถ้ามี) ลงในแผนผังดังกล่าว (Combine Layout+ แผนผังรวมแปลงโฉนดที่ดิน) (ให้วิศวกรไฟฟ้าลงนามรับรอง)

- สามารถดูรายละเอียดตัวอย่างการจัดทำแบบได้จากรายการเอกสารข้อ 14 ของการขอรับใบอนุญาตประกอบกิจการผลิตไฟฟ้า / ระบบจำหน่ายไฟฟ้า / จำหน่ายไฟฟ้า (รายใหม่)

กรณีรายใหม่ การขอรับใบอนุญาตก่อสร้างอาคารหรือตัดแปลงอาคารเพื่อประกอบกิจการพลังงาน (อ.1)

รายการเอกสารข้อ 14 แผนผังรวมแปลงโฉนดที่ดิน ให้แสดงเลขโฉนดที่ดิน จุดระวางที่ดิน เส้นทางเดินสายไฟฟ้า (Route Line) จากจุดเชื่อมต่อหรือสถานีไฟฟ้าถึงโรงไฟฟ้าและจุดผู้ใช้ไฟฟ้า พร้อมตำแหน่งจุดเชื่อมต่อ หม้อแปลง ห้องควบคุมไฟฟ้า และเครื่องกำเนิดไฟฟ้า ระบุระดับแรงดัน ระยะทางสายไฟ รวมทั้งแสดงที่ตั้งโครงการ (Plant Layout) และพื้นที่สาธารณะหรือทางสาธารณประโยชน์ (ถ้ามี) ลงในแผนผังดังกล่าว (Combine Layout+ แผนผังรวมแปลงโฉนดที่ดิน) (ให้วิศวกรไฟฟ้าลงนามรับรอง)

- สามารถดูรายละเอียดตัวอย่างการจัดทำแบบได้จากรายการเอกสารข้อ 15 ของการขอรับใบอนุญาตประกอบกิจการผลิตไฟฟ้า / ระบบจำหน่ายไฟฟ้า / จำหน่ายไฟฟ้า (รายใหม่)