ประกาศสำนักงานคณะกรรมการกำกับกิจการพลังงาน
เรื่อง ขั้นตอนการรับแจ้งการประกอบกิจการพลังงานที่ได้รับการยกเว้นไม่ต้องขอรับใบอนุญาตจำหน่ายไฟฟ้า สำหรับโครงการสถานีอัดประจุไฟฟ้า

โดยที่เป็นการสมควรกำหนดขั้นตอนและรายละเอียดในการรับแจ้งการประกอบกิจการพลังงานที่ได้รับการยกเว้นไม่ต้องขอรับใบอนุญาตจำหน่ายไฟฟ้า สำหรับโครงการสถานีอัดประจุไฟฟ้าที่เชื่อมต่อกับระบบโครงข่ายไฟฟ้าเพิ่มเติมจากประกาศคณะกรรมการกำกับกิจการพลังงาน เรื่อง การกำหนดให้กิจการพลังงานที่ได้รับการยกเว้นไม่ต้องขอรับใบอนุญาตเป็นกิจการที่ต้องแจ้ง พ.ศ. ๒๕๕๑ เพื่อให้เกิดความชัดเจนในทางปฏิบัติและเป็นการอำนวยความสะดวกกับผู้ประกอบกิจการพลังงานให้สามารถดำเนินโครงการได้อย่างรวดเร็วมากยิ่งขึ้น คณะกรรมการกำกับกิจการพลังงาน ในการประชุมครั้งที่ ๒๔/๒๕๖๕ (ครั้งที่ ๗๙๑) เมื่อวันที่ ๒๖ พฤษภาคม ๒๕๖๕ จึงได้มีมติเห็นชอบให้สำนักงานคณะกรรมการกำกับกิจการพลังงานออกประกาศ ดังต่อไปนี้

ข้อ ๑ ผู้ประกอบกิจการสถานีอัดประจุไฟฟ้าที่ได้รับการยกเว้นไม่ต้องขอรับใบอนุญาตจำหน่ายไฟฟ้าให้ดำเนินการแจ้งต่อสำนักงานคณะกรรมการกำกับกิจการพลังงานที่ http://www.erc.or.th/th พร้อมด้วยเอกสารหลักฐานตามเอกสารหมายเลข ๑ แนบท้ายประกาศนี้

ข้อ ๒ เมื่อดำเนินการตามข้อ ๑ แล้วให้ยื่นคำขอใช้ไฟฟ้าต่อการไฟฟ้าฝ่ายจำหน่ายตามหลักเกณฑ์ที่การไฟฟ้าฝ่ายจำหน่ายกำหนด พร้อมแนบหลักฐานการแจ้งตามข้อ ๑

ข้อ ๓ การไฟฟ้าฝ่ายจำหน่ายจะจัดส่งข้อมูลและรายชื่อผู้ยื่นคำขอใช้ไฟฟ้าตามข้อ ๒ มายังสำนักงานคณะกรรมการกำกับกิจการพลังงาน เพื่อให้ดำเนินการออกหลักฐานการแจ้งกิจการพลังงานที่ได้รับการยกเว้นไม่ต้องขอรับใบอนุญาตจำหน่ายไฟฟ้าภายในระยะเวลา ๗ วันนับแต่วันที่ได้รับข้อมูลจากการไฟฟ้าฝ่ายจำหน่าย

ข้อ ๔ ขั้นตอนการรับแจ้งการประกอบกิจการพลังงานที่ได้รับการยกเว้นไม่ต้องขอรับใบอนุญาตจำหน่ายไฟฟ้า สำหรับโครงการสถานีอัดประจุไฟฟ้า ให้เป็นไปตามเอกสารหมายเลข ๒ แนบท้ายประกาศนี้

ข้อ ๕ การแจ้งการประกอบกิจการสถานีอัดประจุไฟฟ้าที่ได้รับการยกเว้นไม่ต้องขอรับใบอนุญาตที่ได้ยื่นไว้ก่อนวันที่ออกประกาศฉบับนี้ และยังอยู่ในระหว่างการพิจารณา ให้ถือว่าเป็นการแจ้งตามประกาศนี้โดยอนุโลม และหากมีขั้นตอนใดที่แตกต่างไปจากการแจ้งตามประกาศนี้ ให้สำนักงานคณะกรรมการกำกับกิจการพลังงานแจ้งให้แก้ไขเพิ่มเติมเพื่อให้เป็นไปตามประกาศนี้ได้

ประกาศ ณ วันที่ ๒๔ กันยายน พ.ศ. ๒๕๖๕

(นายคมกฤช ตันตระวาณิชย์)
เลขาธิการสำนักงานคณะกรรมการกำกับกิจการพลังงาน

เอกสารหลักฐาน

เอกสารหลักฐานประกอบการรับแจ้งยกเว้นฯ สำหรับโครงการสถานีอัดประจุไฟฟ้าที่เชื่อมต่อไฟฟ้าจากการไฟฟ้า

๑. หนังสือมอบอำนาจให้จัดการหรือดำเนินการแทนตาม พ.ร.บ. การประกอบกิจการพลังงาน พ.ศ. ๒๕๕๐ (กรณีมอบอำนาจ)
๒. สำเนาบัตรประจำตัวประชาชนของผู้มีอำนาจทำการแทนผู้แทนนิติบุคคลหรือผู้จัดการนิติบุคคล และของผู้รับมอบอำนาจ (กรณีมอบอำนาจ)
๓. สำเนาเอกสารหรือสัญญาแสดงกรรมสิทธิ์ สิทธิครอบครอง หรือสิทธิใช้ประโยชน์ในพื้นที่หรือทรัพย์สินที่ใช้ในการติดตั้งและประกอบกิจการ EV Charging Station (กรณีผู้แจ้งประกอบกิจการพลังงานไม่ใช่เจ้าของพื้นที่)
๔. เอกสารอื่นๆ (ถ้ามี)

ตัวอย่าง หลักฐานการยื่นขอจดแจ้งยกเว้นต่อสำนักงาน กกพ. **(โครงการสถานีอัดประจุไฟฟ้า)**
โดยใช้การบันทึกภาพหน้าจอ (Print screen) ที่แสดงข้อมูลที่มี เลขที่จดแจ้งยกเว้น
ที่ได้ยื่นต่อสำนักงาน กกพ. แล้ว

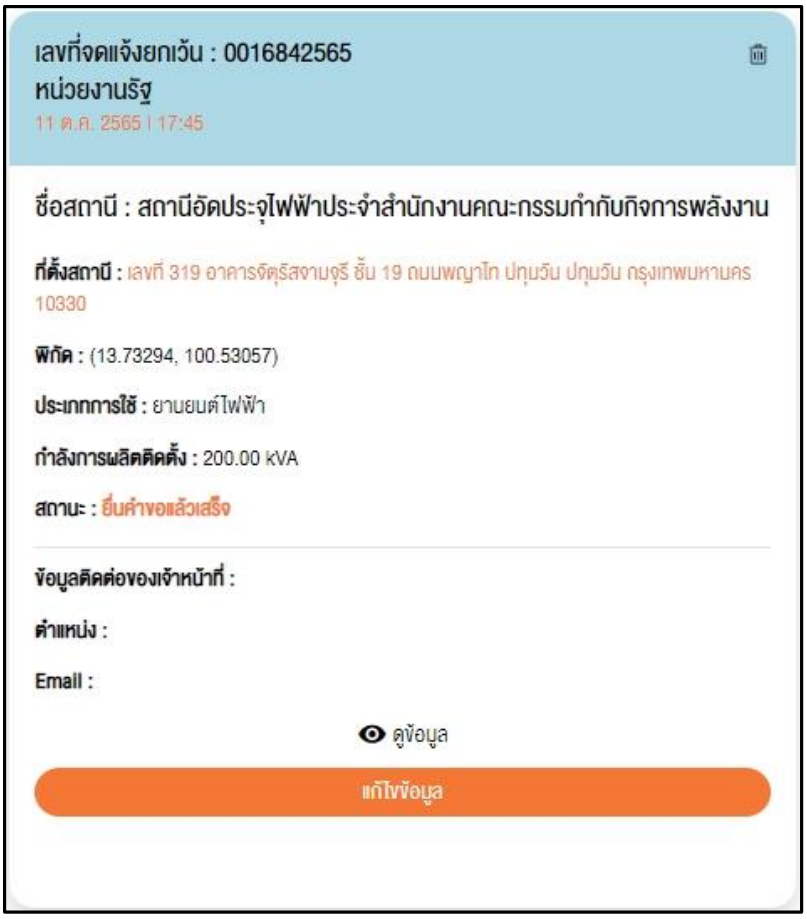

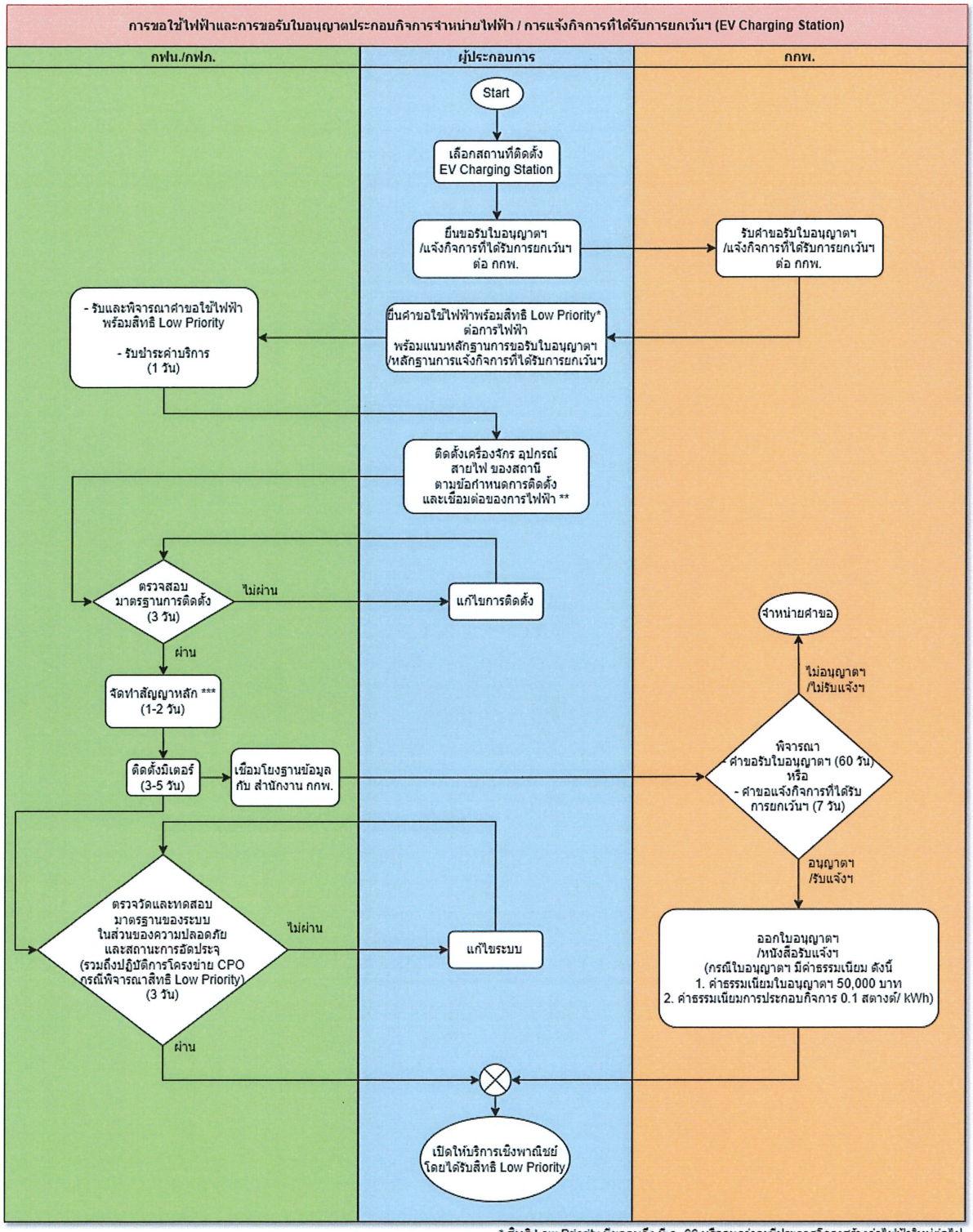

* สิทธิ Low Priority มีผลจนถึง มี.ค. 66 หรือจนกว่าจะมีประกาศโครงสร้างค่าไฟฟ้าใหม่ต่อไป

** 1. ข้อกำหนดการเชื่อมต่อและติดตั้งทางไฟฟ้าสำหรับสถานีอัดประจุไฟฟ้าสำหรับยานยนต์ไฟฟ้า 2560 (กฟน.)

2. ข้อกำหนดการเชื่อมต่อสถานีอัดประจุไฟฟ้าสำหรับยานยนต์ไฟฟ้า 2563 (กฟภ.)

3. มาตรฐานการติดตั้งทางไฟฟ้า สำหรับบริภัณฑ์จ่ายไฟยานยนต์ไฟฟ้าเพื่อการอัดประจุไฟฟ้า สำหรับประเภทสถานีอัดประจุไฟฟ้า (กฟน. กฟภ. และสำนักงาน กกพ.)

*** กรณีขอใช้ไฟฟ้าจาก กฟน. จะจัดทำสัญญาหลักทันทีหลังจากรับชำระค่าบริการแล้วเสร็จ

- จำนวนวันนับเป็นวันทำการ
- ระยะเวลาในการดำเนินการตามกระบวนงานนี้ไม่รวมการขยายเขตระบบไฟฟ้า